

PROSPETTO NORD



PROSPETTO SUD

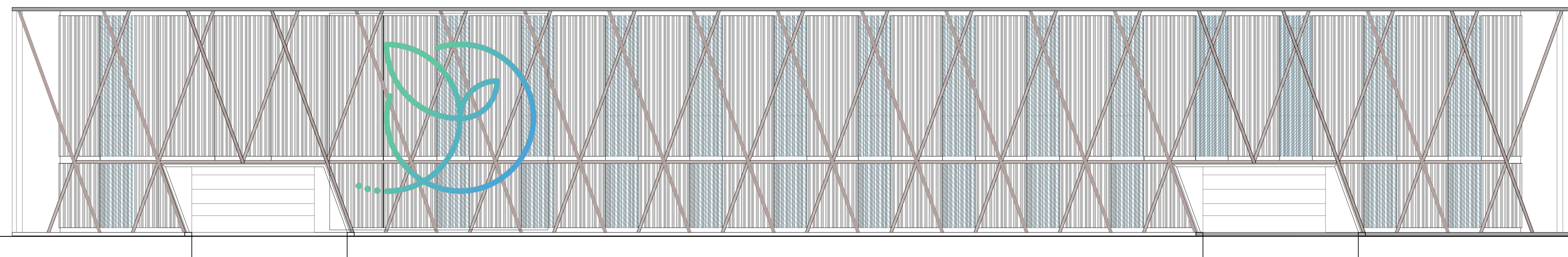

PROSPETTO EST

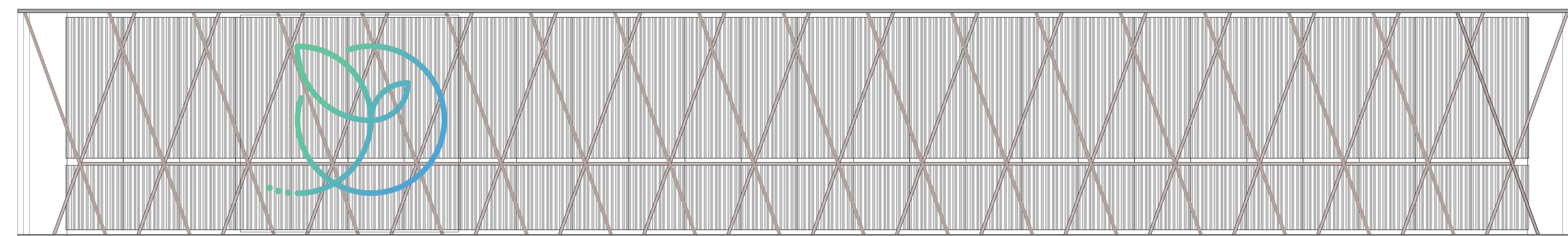

PROSPETTO OVEST

COMMITTENTE:



PROGETTO:
REALIZZAZIONE DI EDIFICIO AGRICOLO
ADIBITO A VERTICAL FARM NEL
COMUNE DI CAVENAGO DI BRIANZA



FASE:

PERMESSO DI COSTRUIRE

TITOLO:

PROSPETTI

CODICE: 117-123

TAVOLA: A.08

DATA:

SCALA: 1:100

REVISIONI:

1 NOVEMBRE 2018 3

2 MARZO 2019 4

PROGETTO ARCHITETTONICO:

arch. Matteo Citterio

Studio At Tec ingegneria e architettura s.r.l.
viale del colle 146 - 40138 Parma
tel 0521 280218 fax 0521 280195
studio@studioda.it

PROGETTO ARCHITETTONICO INVOLUCRO ESTERNO

DA

DORRINO ARCHITETTI 29 VIA BRAMANTE 20134 MILANO
P.02043890761 - STUDIO@DORRINOARCHITETTI.IT

PROTEZIONE AUTONOMA NAZIONALE A TORINO 01/2018