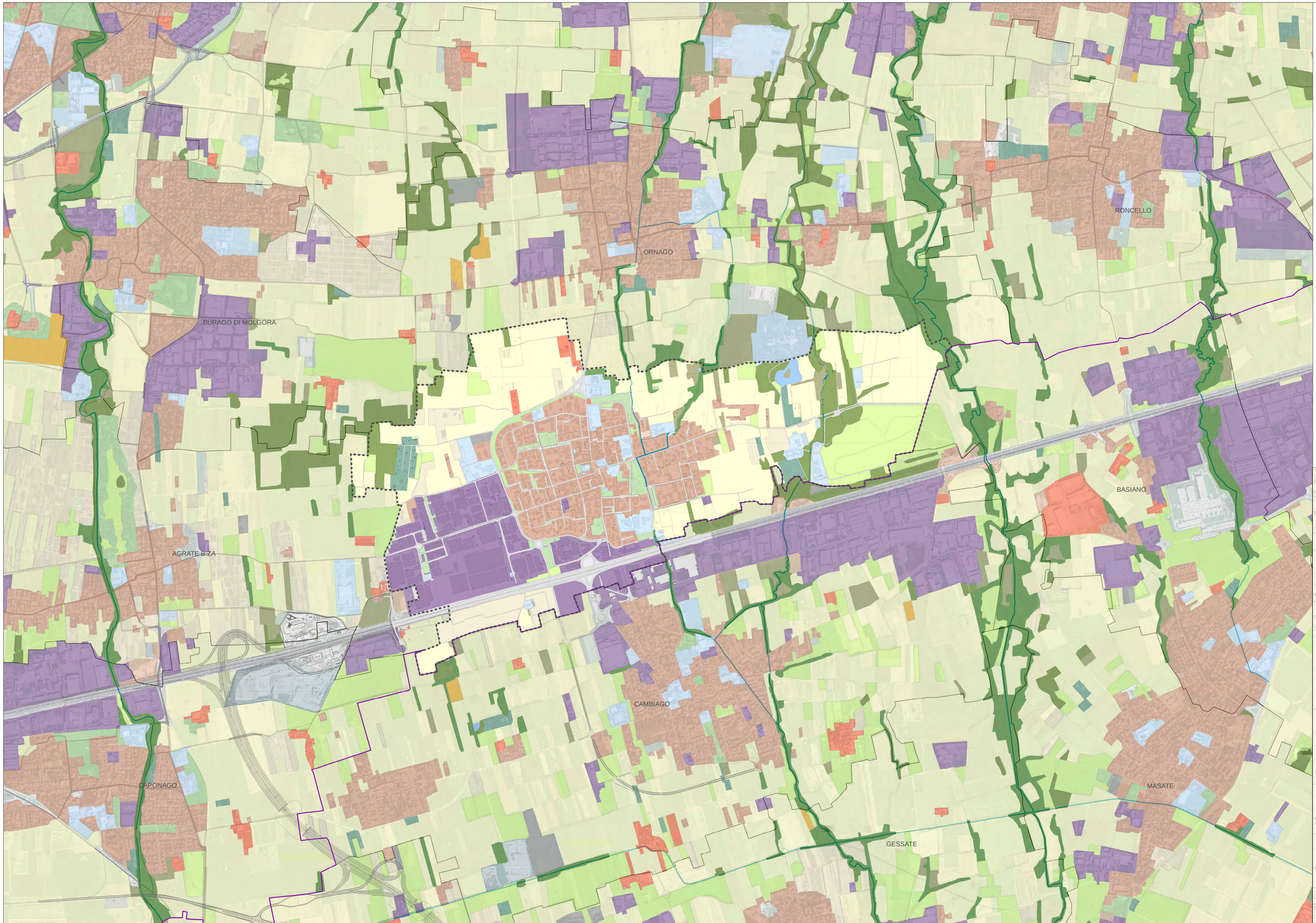

AREE ANTROPIZZATE

Aree urbanizzate, insediamenti produttivi, grandi impianti e reti di comunicazione

- Prevalentemente residenziale
- Insediamenti produttivi agricoli
- Prevalentemente a servizi
- Prevalentemente produttivo, artigianale, commerciale

Aree estrattive, discariche

- Cave
- Discariche
- Aree degradate non utilizzate e non vegetate

Aree verdi non agricole

- Parchi e giardini
- Aree verdi incolte

AREE AGRICOLE

Seminativi

- Seminativi
- Colture floro-vivaistiche
- Risaie

Colture permanenti

- Vigneti
- Frutteti
- Pioppeti

Prati stabili

- Prati permanenti

TERRITORI BOSCATI E ARBUSTIVI SEMINATURALI

Aree boscate

- Boschi

Aree con vegetazione arbustiva e/o erbacea in evoluzione

- Cespuglieti
- Formazioni ripariali

AREE UMIDE

- Aree umide interne

CORPI IDRICI

- Reticolo idrico

LIMITI AMMINISTRATIVI

- Limite territorio comunale
- Limite territorio provinciale

Fonte: Dusaf 4.0

COMUNE DI CAVENAGO DI BRIANZA

Provincia di Monza e Brianza

VARIANTE AL PIANO DI GOVERNO DEL TERRITORIO

ai sensi dell'art. 13, comma 2 della Legge Regionale n° 12/2005

Delibera di adozione del Consiglio Comunale

n° ..... del .....

Delibera di approvazione del Consiglio Comunale

n° ..... del .....

Pubblicazione BURL serie

n° ..... del .....

RESPONSABILE DEL PROCEDIMENTO:
arch. Matteo Busnelli

PROGETTISTA INCARICATO:
arch. Luigi Moriggi

COLLABORATORI:
arch. Marco Maffezzoli
arch. Giulia Marchetti

UFFICIO DI PIANO COMUNE DI CAVENAGO
arch. Matteo Busnelli
dott. Elena Biella
geom. Monica Leoni
arch. Paola Zaghi

IL SINDACO
Francesco Maria Seghi

Tavola
Dp.2.2

DOCUMENTO DI PIANO
Uso del suolo

Scala 1:10.000

Aggiornamento a seguito approvazione controdeduzioni alle osservazioni: Novembre 2016