VISTE DI STATO DI FATTO VOLO D'UCCELLO

VISTA PROGETTO VOLO D'UCCELLO

VISTE DI STATO DI FATTO

VISTE DI PROGETTO

VISTE DI DETTAGLIO

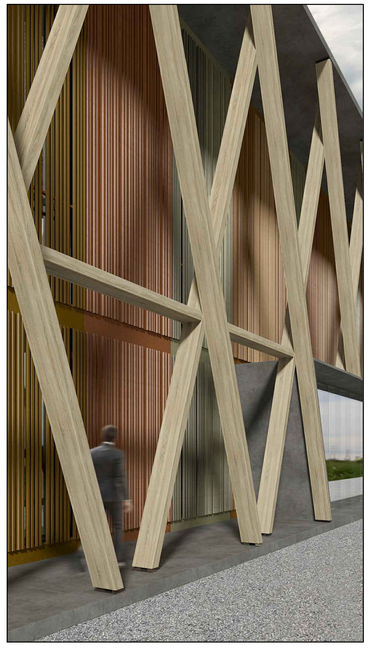

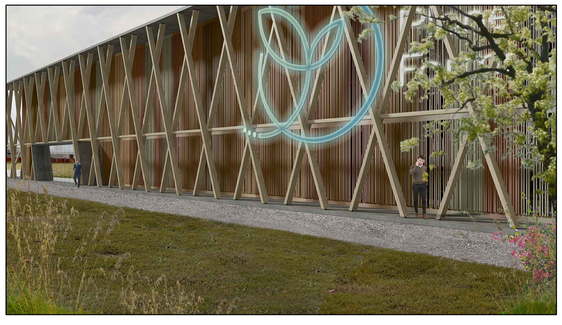

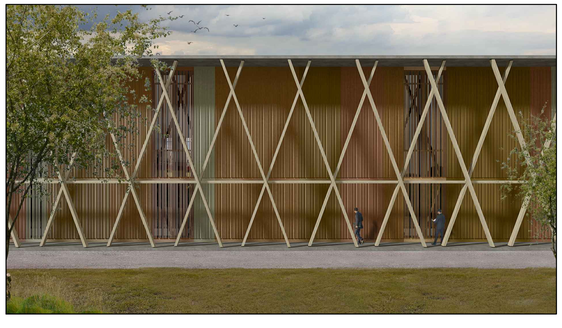

COMMITTENTE:

PLANET FARMS

PROGETTO:

REALIZZAZIONE DI EDIFICIO AGRICOLO ADIBITO A VERTICAL FARM NEL COMUNE DI CAVENAGO DI BRIANZA

FASE:

PERMESSO DI COSTRUIRE

TITOLO:

RENDER

CODICE:	TAVOLA:
I17-123	A.10
DATA:	SCALA:
OTTOBRE 2018	

REVISIONI:

1 NOVEMBRE 2018 3
2 MARZO 2019 4

PROGETTO ARCHITETTONICO:

arch. Matteo Citterio

Studio Ar.Tec ingegneria e architettura s.r.l.
viale dei mille 140 - 43125 parma
tel 0521 292918 fax 0521 290195
studio@studioartecsrl.it

PROGETTO ARCHITETTONICO INVOLUCRO ESTERNO

DORDONI ARCHITETTI: 20 VIA BRAMANTE 20154 MILANO
T+39234534096/115 STUDIO@DORDONIARCHITETTI.IT

RIPRODUZIONE ANCHE PARZIALE VIETATA A TERMINI DI LEGGE