



# COMUNE di CAVENAGO di BRIANZA

---

## RELAZIONE DI INIZIO MANDATO ANNI 2019-2024

(Art. 4-bis, D. Lgs. 6 settembre 2011, n. 149)<sup>1</sup>

### Premessa

La presente relazione è redatta ai sensi dell'art. 4-bis, D.Lgs. 6 settembre 2011, n. 149, recante: "*Meccanismi sanzionatori e premiali relativi a regioni, province e comuni, a norma degli articoli 2, 17, e 26 della legge 5 maggio 2009, n. 42*" per descrivere la situazione economico-finanziaria dell'ente e la misura dell'indebitamento all'inizio del mandato amministrativo che decorre dal 27 Maggio 2019.

Sulla base delle risultanze della presente relazione, il sindaco, che la sottoscrive, può ricorrere alle procedure di riequilibrio finanziario vigenti, ove ne sussistano i presupposti.

L'esposizione dei dati è coerente con gli schemi già adottati per altri adempimenti di legge in materia per operare con essi un raccordo tecnico e sistematico e inoltre con la finalità di non aggravare ulteriormente il carico di adempimenti dell'ente.

La maggior parte delle tabelle di seguito riportate sono desunte dagli schemi dei certificati al bilancio ex art. 161 del Tuel e dai questionari inviati dall'organo di revisione economico-finanziario alle Sezioni regionali di controllo della Corte dei conti, ai sensi dell'articolo 1, comma 166 e seguenti della legge n. 266/2005. Pertanto, i dati qui riportati trovano corrispondenza nei citati documenti, oltre che nella contabilità dell'ente.

---

<sup>1</sup> ALLEGATO B al D.M. 26 aprile 2013 – Comuni con popolazione pari o superiore a 5.000 abitanti.

## **PARTE I - DATI GENERALI**

**1.1 Popolazione residente al 31-12-2018 : 7.361**

**1.2 Organi politici**

### **GIUNTA COMUNALE**

<b>Carica</b>	<b>Nominativo</b>	<b>In carica dal</b>
Sindaco	FUMAGALLI DAVIDE	27/05/2019
Vicesindaco	BIFFI GIACOMO	17/06/2019
Assessore	BARTESELLI PIERLUIGI	17/06/2019
Assessore	COLOMBO CLARA	17/06/2019
Assessore	ERBA IRENE	17/06/2019

### **CONSIGLIO COMUNALE**

<b>Carica</b>	<b>Nominativo</b>	<b>In carica dal</b>
Presidente del consiglio	LETTIERI VINCENZO	17/06/2019
Consigliere	RIGATO MICHELA	17/06/2019
Consigliere	USAI DAVIDE	17/06/2019
Consigliere	BAIONI ALESSANDRA	17/06/2019
Consigliere	BIFFI GIACOMO	17/06/2019
Consigliere	BARTESELLI PIERLUIGI	17/06/2019
Consigliere	COLOMBO CLARA	17/06/2019
Consigliere	ERBA IRENE	17/06/2019
Consigliere	BARAGETTI DAVIDE	17/06/2019
Consigliere	DEMARTIS GIOVANNI ANTONIO	17/06/2019
Consigliere	TRESOLDI IVANO	17/06/2019
Consigliere	CORSINI LAURA FELICIA FRANCESCA	17/06/2019

**1.3. Struttura organizzativa**

**Organigramma: indicare le unità organizzative dell'ente (settori, servizi, uffici, ecc.)**

Direttore: figura non presente nell'organizzazione

Segretario: Dott. Ivan Roncen, funzioni di segreteria comunale in convenzione con i Comuni di Gorla Minore e Caponago. (deliberazione di C.C. nr. 45 del 29.09.2017)

Numero dirigenti: figure non presenti nell'organico.

Numero posizioni organizzative: 5

Numero totale personale dipendente a tempo indeterminato alla data del 31/12/2018, (ultimo Conto annuale del personale certificato): 23.

COMUNE DI CAVENAGO DI BRIANZA – ORGANIGRAMMA ANNO 2019

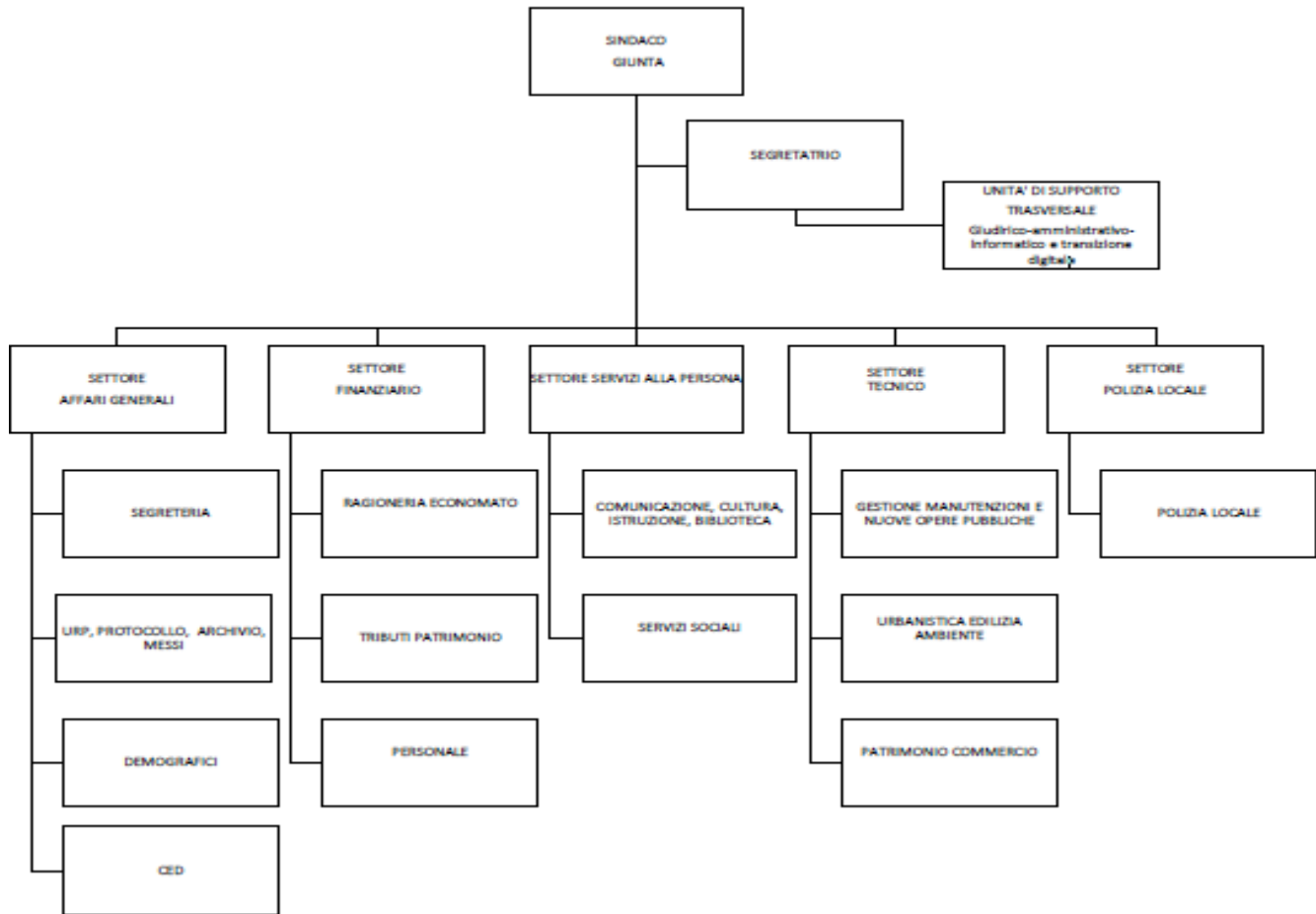

**1.4. Condizione giuridica dell'Ente:** l'ente non proviene da commissariamento (Art. 141 o dell'art. 143 del Tuel).

**1.5. Condizione finanziaria dell'Ente:** l'Ente, nel mandato amministrativo precedente, non ha dichiarato il dissesto finanziario ai sensi dell'art. 244 del TUEL, o il pre-dissesto finanziario ai sensi dell'art. 243-bis del TUEL.

**1.6. Situazione di contesto interno/esterno:**

Si ritiene di dover confermare quanto già indicato in sede di relazione di fine mandato, alla quale si rinvia per gli approfondimenti del caso. Persistono condizioni di variabilità del quadro normativo nazionale, soprattutto in tema di programmazione del personale e degli strumenti di bilancio che rendono particolarmente difficoltosa l'azione amministrativa e l'individuazione delle scelte più opportune in sede gestionale.

**2. Parametri obiettivi per l'accertamento della condizione di ente strutturalmente deficitario ai sensi dell'art. 242 dei TUEL):** Tutti i parametri obiettivi di deficitarietà sono negativi, così come allegati alla deliberazione di C.C. nr. 8 del 21.02.2019 di approvazione del bilancio di previsione 2019-2021 e nr. 11 del 29.04.2019 di approvazione del rendiconto di gestione 2018.

## PARTE II - SITUAZIONE ECONOMICO-FINANZIARIA DELL'ENTE

**1. All'atto dell'insediamento l'ente ha approvato il Bilancio di previsione finanziario (C.C. nr. 8 del 21.02.2019)**

### **2. Politica tributaria locale**

**2.1. IMU:** aliquote approvate con delibera di C.C. nr. 3 del 21.02.2019:

Aliquote IMU	2019
Aliquota ordinaria	0,86%
Abitazione principale	0,45%
Detrazione abitazione principale	€ 200,00

**2.2. Addizionale Irpef:** aliquota approvata con deliberazione di C.C. nr. 5 del 21.02.2019

Aliquote addizionale Irpef	2019
Aliquota approvata	0,6%
Fascia esenzione	NO
Differenziazione aliquote	NO

**2.3. Prelievi sui rifiuti:** le tariffe sono state approvate con delibera di C.C. nr. 6 del 21.02.2019. Di seguito il tasso di copertura e il costo pro-capite:

Prelievi sui Rifiuti	2019
Tasso di Copertura	100%
Costo del servizio pro-capite	€ 110,31

**2.4. TASI:** aliquote approvate con deliberazione di C.C. nr. 4 del 21.02.2019:

Aliquote TASI	2019
Altri immobili	1,9 per mille
Fabbricati rurali ad uso strumentale	1 per mille
Detrazione – invalidità uguale o superiore al 74%	€ 60,00

### 3. Sintesi dei dati finanziari del bilancio dell'ente:

ENTRATE	Ultimo rendiconto approvato 2018 (IN EURO)
TITOLO 1 – ENTRATE CORRENTI DI NATURA TRIBUTARIA, CONTRIBUTIVA E PEREQUATIVA	3.601.206,54
TITOLO 2 – TRASFERIMENTI CORRENTI	359.471,65
TITOLO 3 – ENTRATE EXTRATRIBUTARIE	621.583,76
TITOLO 4 - ENTRATE IN CONTO CAPITALE	410.634,36
TITOLO 5 - ENTRATE DA RIDUZIONE DI ATTIVITA' FINANZIARIE	0,00
TITOLO 6 - ACCENSIONE PRESTITI	0,00
TITOLO 7 - ANTICIPAZIONI DA ISTITUTO TESORIERE/CASSIERE	0,00
TITOLO 9 - ENTRATE PER CONTO TERZI E PARTITE DI GIRO	677.926,07
<b>TOTALE</b>	<b>5.670.822,38</b>

ENTRATE	Bilancio di previsione finanziario 2019-2021 Anno 2019 (IN EURO)
TITOLO 1 – ENTRATE CORRENTI DI NATURA TRIBUTARIA, CONTRIBUTIVA E PEREQUATIVA	3.651.592,00
TITOLO 2 – TRASFERIMENTI CORRENTI	381.922,00
TITOLO 3 – ENTRATE EXTRATRIBUTARIE	614.310,30
TITOLO 4 - ENTRATE IN CONTO CAPITALE	357.000,00
TITOLO 5 - ENTRATE DA RIDUZIONE DI ATTIVITA' FINANZIARIE	0,00
TITOLO 6 - ACCENSIONE PRESTITI	0,00
TITOLO 7 - ANTICIPAZIONI DA ISTITUTO TESORIERE/CASSIERE	0,00
TITOLO 9 - ENTRATE PER CONTO TERZI E PARTITE DI GIRO	1.043.348,74
<b>TOTALE</b>	<b>6.048.173,04</b>

<b>SPESE</b> (IN EURO)	<b>Ultimo rendiconto approvato 2018</b> (IN EURO)
TITOLO 1 - SPESE CORRENTI	4.303.039,27
TITOLO 2 - SPESE IN CONTO CAPITALE	579.103,01
TITOLO 3 - SPESE PER INCREMENTO ATTIVITA' FINANZIARIE	0,00
TITOLO 4 - RIMBORSO PRESTITI	0,00
TITOLO 5 - CHIUSURA ANTICIPAZIONI RICEVUTE DA ISTITUTO TESORIERE / CASSIERE	0,00
TITOLO 7 - USCITE PER CONTO TERZI E PARTITE DI GIRO	677.926,07
<b>TOTALE</b>	<b>5.560.068,35</b>

<b>SPESE</b>	<b>Bilancio di previsione finanziario 2019-2021</b> <b>Anno 2019</b> (IN EURO)
TITOLO 1 - SPESE CORRENTI	4.647.824,30
TITOLO 2 - SPESE IN CONTO CAPITALE	457.000,00
TITOLO 3 - SPESE PER INCREMENTO ATTIVITA' FINANZIARIE	0,00
TITOLO 4 - RIMBORSO PRESTITI	0,00
TITOLO 5 - CHIUSURA ANTICIPAZIONI RICEVUTE DA ISTITUTO TESORIERE / CASSIERE	0,00
TITOLO 7 - USCITE PER CONTO TERZI E PARTITE DI GIRO	1.043.348,74
<b>TOTALE</b>	<b>6.148.173,04</b>

### 3.1. Equilibri del bilancio di previsione 2019/2021

I dati inseriti si riferiscono alle deliberazioni di Consiglio Comunale del 25.07.19 nr. 25 (Variazione di assestamento generale) e nr. 26 (Verifica equilibri)

## EQUILIBRIO DI PARTE CORRENTE

EQUILIBRIO ECONOMICO-FINANZIARIO		ANNO 2019	ANNO 2020	ANNO 2021
A) Fondo pluriennale vincolato di entrata per spese correnti	(+)	0,00	0,00	0,00
AA) Recupero disavanzo di amministrazione esercizio precedente	(-)	0,00	0,00	0,00
B) Entrate Titoli 1.00 - 2.00 - 3.00	(+)	4.726.686,34	4.573.022,30	4.584.992,00
<i>di cui per estinzione anticipata di prestiti</i>		0,00	0,00	0,00
C) Entrate Titolo 4.02.06 - Contributi agli investimenti direttamente destinati al rimborso dei prestiti da amministrazioni pubbliche	(+)	0,00	0,00	0,00
D) Spese Titolo 1.00 - Spese correnti	(-)	4.806.711,14	4.573.022,30	4.584.992,00
<i>di cui:</i>				
- fondo pluriennale vincolato		0,00	0,00	0,00
- fondo crediti di dubbia esigibilità		172.000,00	193.000,00	205.000,00
E) Spese Titolo 2.04 - Altri trasferimenti in conto capitale	(-)	15.000,00	0,00	0,00
F) Spese Titolo 4.00 - Quote di capitale amm.to dei mutui e prestiti obbligazionari	(-)	0,00	0,00	0,00
<i>di cui per estinzione anticipata di prestiti</i>		0,00	0,00	0,00
<b>G) Somma finale (G=A-AA+B+C-D-E-F)</b>		<b>- 27.036,50</b>	<b>0,00</b>	<b>0,00</b>
<b>ALTRE POSTE DIFFERENZIALI, PER ECCEZIONI PREVISTE DA NORME DI LEGGE, CHE HANNO EFFETTO SULL'EQUILIBRIO EX ARTICOLO 162, COMMA 6, DEL TESTO UNICO DELLE LEGGI SULL'ORDINAMENTO DEGLI ENTI LOCALI</b>				
H) Utilizzo avanzo di amministrazione per spese correnti (**)	(+)	27.036,50	0,00	0,00
<i>di cui per estinzione anticipata di prestiti</i>		0,00	0,00	0,00
I) Entrate di parte capitale destinate a spese correnti in base a specifiche disposizioni di legge	(+)	0,00	0,00	0,00
<i>di cui per estinzione anticipata di prestiti</i>		0,00	0,00	0,00
L) Entrate di parte corrente destinate a spese di investimento in base a specifiche disposizioni di legge	(-)	0,00	0,00	0,00
M) Entrate da accensione di prestiti destinate a estinzione anticipata dei prestiti	(+)	0,00	0,00	0,00
<b>EQUILIBRIO DI PARTE CORRENTE (***) O=G+H+I-L+M</b>		<b>0,00</b>	<b>0,00</b>	<b>0,00</b>
C) Si tratta delle entrate in conto capitale relative ai soli contributi agli investimenti destinati al rimborso prestiti corrispondenti alla voce del piano dei conti finanziario con codifica E.4.02.06.00.000.				
E) Si tratta delle spese del titolo 2 per trasferimenti in conto capitale corrispondenti alla voce del piano dei conti finanziario con codifica U.2.04.00.00.000.				

## EQUILIBRIO DI PARTE CAPITALE

		ANNO 2019	ANNO 2020	ANNO 2021
P) Utilizzo risultato di amministrazione per spese di investimento <sup>(2)</sup>	(+)	465.000,00	-	-
Q) Fondo pluriennale vincolato di entrata per spese in conto capitale	(+)	952.498,97	0,00	0,00
R) Entrate Titoli 4.00-5.00-6.00	(+)	427.000,00	87.000,00	87.000,00
C) Entrate Titolo 4.02.06 - Contributi agli investimenti direttamente destinati al rimborso dei prestiti da amministrazioni pubbliche	(-)	0,00	0,00	0,00
I) Entrate di parte capitale destinate a spese correnti in base a specifiche disposizioni di legge o dei principi contabili	(-)	0,00	0,00	0,00
S1) Entrate Titolo 5.02 per Riscossione crediti di breve termine	(-)	0,00	0,00	0,00
S2) Entrate Titolo 5.03 per Riscossione crediti di medio-lungo termine	(-)	0,00	0,00	0,00
T) Entrate Titolo 5.04 relative a Altre entrate per riduzioni di attività finanziaria	(-)	0,00	0,00	0,00
L) Entrate di parte corrente destinate a spese di investimento in base a specifiche disposizioni di legge o dei principi contabili	(+)	0,00	0,00	0,00
M) Entrate da accensione di prestiti destinate a estinzione anticipata dei prestiti	(-)	0,00	0,00	0,00
U) Spese Titolo 2.00 - Spese in conto capitale	(-)	1.844.498,97	87.000,00	87.000,00
<i>di cui fondo pluriennale vincolato di spesa</i>		<i>0,00</i>	<i>0,00</i>	<i>0,00</i>
V) Spese Titolo 3.01 per Acquisizioni di attività finanziarie	(-)	0,00	0,00	0,00
E) Spese Titolo 2.04 - Altri trasferimenti in conto capitale	(+)	0,00	0,00	0,00
<b>EQUILIBRIO DI PARTE CAPITALE</b>				
<b>Z = P+Q+R-C-I-S1-S2-T+L-M-U-V+E</b>		<b>0,00</b>	<b>0,00</b>	<b>0,00</b>

### 3.2. Risultato di amministrazione ultimo esercizio chiuso

Rendiconto dell'esercizio 2018 approvato con deliberazione di C.C. nr. 11 del 29.04.2019

Fondo cassa al 1° gennaio 2018	(+)	2.985.389,35
Riscossioni	(+)	6.046.951,66
Pagamenti	(-)	5.298.358,44
Fondo cassa al 31 dicembre 2018	(+)	<b>3.733.982,57</b>
Residui attivi	(+)	1.315.298,21
Residui passivi	(-)	1.249.948,24
FPV di parte corrente	(-)	52.988,30
FPV di parte capitale	(-)	952.498,97
<b>RISULTATO DI AMMINISTRAZIONE</b>		<b>2.793.845,27</b>



Composizione risultato di amministrazione	2018
Accantonato	1.320.453,83
Vincolato	37.886,46
Destinato	202.687,24
Libero	1.232.817,74
<b>Totale</b>	<b>2.793.845,27</b>

### 3.3. Fondo di cassa

Il fondo di cassa all'inizio del mandato (27 maggio 2019) ammonta a € **3.379.924,59** di cui:

FONDI VINCOLATI	€	0
FONDI LIBERI	€	<u>3.379.924,59</u>
TOTALE	€	<b>3.379.924,59</b>

### 3.4. Utilizzo avanzo di amministrazione nel bilancio di previsione e nel bilancio assestato così come approvato dalle rispettive deliberazioni sopra indicate:

	2019 Bilancio di previsione	2019 Assestamento generale di bilancio
Finanziamento debiti fuori bilancio	0,00	
Salvaguardia equilibri di bilancio	0,00	
Spese correnti non permanenti	0,00	27.036,50
Spese di investimento	100.000,00	465.000,00
Estinzione anticipata di prestiti	0,00	
<b>Totale</b>	<b>100.000,00</b>	<b>492.036,50</b>

### 4. Gestione dei residui. Totale residui di inizio mandato (certificato consuntivo-quadro 11)

RESIDUI ATTIVI (rendiconto 2018)	Iniziali	Riscossi	Maggiori	Minori	Riaccertati	Da riportare	Residui provenienti dalla gestione di competenza	Totale residui di fine gestione
Ultimo anno del mandato (2018)	a	b	c	d	e = (a+c-d)	f = (e-b)	g	h = (f+g)
Titolo 1 - Entrate correnti di natura tributaria, contributiva e perequativa	1.254.964,18	471.549,53	97.621,11	73.959,80	1.278.625,49	807.075,96	164.978,88	972.054,84

Titolo 2 - Trasferimenti correnti	107.953,79	107.953,79	==	==	107.953,79	0	87.071,14	87.071,14
Titolo 3 - Extratributarie	334.946,88	139.751,34	1.266,64	48.621,54	287.591,98	147.840,64	88.190,77	236.031,41
<b>Parziale titoli 1+2+3</b>	<b>1.697.864,85</b>	<b>719.254,66</b>	<b>98.887,75</b>	<b>122.581,34</b>	<b>1.674.171,26</b>	<b>954.916,60</b>	<b>340.240,79</b>	<b>1.295.157,39</b>
Titolo 4 - Entrate in conto capitale	0	0	0	0	0	0	0	0
Titolo 5 - Entrate da riduzione di attivita' a finanziarie	0	0	0	0	0	0	0	0
Titolo 6 - Accensione di prestiti	0	0	0	0	0	0	0	0
Titolo 7 - Anticipazioni da istituto tesoriere / cassiere	0	0	0	0	0	0	0	0
Titolo 9 - Servizi per conto di terzi e partite di giro	18.313,69	9.341,50	==	1.057,46	17.256,23	7.914,73	12.226,09	20.140,82
<b>Totale titoli 1+2+3+4+5+6+7+9</b>	<b>1.716.178,54</b>	<b>728.596,16</b>	<b>98.887,75</b>	<b>123.638,80</b>	<b>1.691.427,49</b>	<b>962.831,33</b>	<b>352.466,88</b>	<b>1.315.298,21</b>

RESIDUI PASSIVI Ultimo anno del mandato (2018)	Iniziali	Pagati	Da riaccertamento	Da esercizi precedenti	Residui da esercizio di competenza	Totale residui di fine gestione
	a	b	c	d = (a-b-c)	e	f = (d+e)
Titolo 1 - Spese correnti	827.998,74	685.999,81	777.077,31	91.077,50	888.325,47	979.402,97
Titolo 2 - Spese in conto capitale	123.379,24	67.059,78	67.059,78	0,00	135.183,32	135.183,32
Titolo 3 - Spese per incremento di attivita' finanziarie	0,00	0,00	0,00	0,00	0,00	0,00
Titolo 4 - Spese per rimborso di prestiti	0,00	0,00	0,00	0,00	0,00	0,00
Titolo 5 - Chiusura anticipazioni da istituto tesoriere / cassiere	0,00	0,00	0,00	0,00	0,00	0,00
Titolo 7 - Spese per conto di terzi e partite di giro	150.230,12	118.730,01	144.101,24	25.371,23	109.990,72	135.361,95
<b>Totale titoli 1+2+3+4+5+7</b>	<b>1.101.608,10</b>	<b>871.789,60</b>	<b>962.867,10</b>	<b>116.448,73</b>	<b>1.133.499,51</b>	<b>1.249.948,24</b>

#### 4.1. Analisi anzianità dei residui distinti per anno di provenienza.

Residui attivi al 31.12.2018	2012 e precedenti	2013	2014	2015	2016	2017	2018	Totale da ultimo rendiconto (2018)
TITOLO 1 ENTRATE TRIBUTARIE	245.531,37	96.094,92	91.860,12	115.409,64	111.077,32	147.102,59	164.978,88	972.054,84
TITOLO 2 TRASFERIMENTI CORRENTI							87.071,14	87.071,14
TITOLO 3 ENTRATE EXTRATRIBUTARIE	484,28	13.901,54	20.222,00	37.295,56	5.674,46	70.262,80	88.190,77	236.031,41
<b>Totale</b>	<b>246.015,65</b>	<b>109.996,46</b>	<b>112.082,12</b>	<b>152.705,20</b>	<b>116.751,78</b>	<b>217.365,39</b>	<b>340.240,79</b>	<b>1.295.157,39</b>
TITOLO 4 IN CONTO CAPITALE								0,00
TITOLO 5 RIDUZIONE ATTIVITA' FINANZIARIE								0,00
TITOLO 6 - ACCENSIONE PRESTITI								0,00
TITOLO 7 - ANTICIPAZIONE TESORIERE								0,00
<b>Totale</b>	<b>0,00</b>	<b>0,00</b>	<b>0,00</b>	<b>0,00</b>	<b>0,00</b>	<b>0,00</b>	<b>0,00</b>	<b>0,00</b>
TITOLO 9 ENTRATE PER CONTO TERZI			195,81			7.718,92	12.226,09	20.140,82
<b>TOTALE GENERALE</b>	<b>246.015,65</b>	<b>109.996,46</b>	<b>112.277,93</b>	<b>152.705,20</b>	<b>116.751,78</b>	<b>225.084,31</b>	<b>352.466,88</b>	<b>1.315.298,21</b>

Residui passivi al 31.12.2018	2012 e precedenti	2013	2014	2015	2016	2017	2018	Totale da ultimo rendiconto (2018)
TITOLO 1 SPESE CORRENTI		6.396,44			11.437,80	73.243,26	888.325,47	979.402,97
TITOLO 2 SPESE IN CONTO CAPITALE							135.183,32	135.183,32
TITOLO 3 INCREMENTO AA.FF.								0,00
TITOLO 4 - RIMBORSO PRESTITI								0,00
TITOLO 5 - CHIUSURA ANTICIPAZIONI								0,00
TITOLO 7 SPESE PER CONTO TERZI	11.361,03	1.053,49	2.596,57		3.305,64	7.054,50	109.990,72	135.361,95
<b>TOTALE</b>	<b>11.361,03</b>	<b>7.449,93</b>	<b>2.596,57</b>	<b>0,00</b>	<b>14.743,44</b>	<b>80.297,76</b>	<b>1.133.499,51</b>	<b>1.249.948,24</b>

## 5. Pareggio di bilancio

L'ente è soggetto al pareggio di bilancio secondo le previgenti disposizioni normative.

**5.1. Nell'anno precedente all'insediamento (2018) l'ente non è risultato inadempiente al pareggio di bilancio.**

**5.2. Se l'ente non ha rispettato il pareggio di bilancio indicare le sanzioni a cui è soggetto.**

L'Ente ha rispettato il pareggio di bilancio.

## 6. Indebitamento:

**6.1. Indebitamento dell'ente:** L'Ente non ricorre all'indebitamento.

*(Questionario Corte dei conti-bilancio di previsione)*

	2018
Residuo debito finale	0
Popolazione residente	7.361
Rapporto tra residuo debito e popolazione residente	0

**6.2. Rispetto del limite di indebitamento. Indicare la percentuale di indebitamento sulle entrate correnti di ciascun anno, ai sensi dell'art. 204 del TUEL nell'esercizio precedente, nell'esercizio in corso e nei tre anni successivi (previsione):**

	2014	2015	2016	2017	2018
Incidenza percentuale annuale degli interessi passivi sulle entrate correnti (art. 204 TUEL)	0%	0%	0%	0%	0%

**6.3. Anticipazione di tesoreria (art. 222 Tuel)**

L'Ente non ricorre ad anticipazioni di tesoreria.

**6.4. Accesso al fondo straordinario di liquidità della Cassa Depositi e Prestiti spa (art. 1, D.L. n. 35/2013, conv. in L. n. 64/2013)**

L'Ente non ricorre al fondo straordinario di liquidità.

**6.5. Utilizzo strumenti di finanza derivata:** L'Ente non ha fatto ricorso a strumenti di finanza derivata e non ha in corso contratti che hanno per oggetto strumenti derivati; conseguentemente non si sono determinati né si

determineranno per gli anni 2019/2020/2021 flussi finanziari positivi o negativi che derivano dal ricorso a tali strumenti.

**7. Conto del patrimonio in sintesi.** I dati riportati si riferiscono all'ultimo rendiconto approvato, ai sensi dell'art. 230 del TUEL.

**Anno 2018**

<b>Attivo</b>	<b>Importo</b>	<b>Passivo</b>	<b>Importo</b>
Immobilizzazioni immateriali	30.719,25	Patrimonio netto	24.382.690,28
Immobilizzazioni materiali	22.693.085,45	Fondo Rischi ed Oneri	133.970,00
Immobilizzazioni finanziarie	1.400.179,70		
Rimanenze	0,00		
Crediti	128.604,80		
Attività finanziarie non immobilizzate	0,00		
Disponibilità liquide	3.734.192,15	Debiti	1.252.077,72
Ratei e risconti attivi	39.920,00	Ratei e risconti passivi e contributi agli investimenti	2.257.963,35
<b>Totale</b>	<b>28.026.701,35</b>	<b>Totale</b>	<b>28.026.701,35</b>

**7.1. Conto economico in sintesi ANNO 2018**

*(quadro 8-quinquies del certificato al rendiconto)*

<b>VOCI DEL CONTO ECONOMICO</b>		<b>Importo</b>
<b>A) Proventi della gestione</b>		4.749.932,91
<b>B) Costi della gestione di cui:</b>		4.742.967,91
	quote di ammortamento d'esercizio	361.751,40
<b>C) Proventi e oneri da aziende speciali e partecipate:</b>		70.000,00
	Utili	
	Interessi su capitale di dotazione	0,00
	Trasferimenti ad aziende speciali e partecipate (7)	0,00
<b>D.20) Proventi finanziari</b>		25,52
<b>D.21) Oneri finanziari</b>		0,00
<b>E) Proventi ed Oneri straordinari</b>		347.804,48
<b>Proventi</b>		476.843,26
	Insussistenze del passivo e Sopravvenienze attive	216.415,28

<b>Oneri</b>	Plusvalenze patrimoniali	161.850,08
	Altri proventi Straordinari	98.577,90
		129.038,78
	Insussistenze dell'attivo	124.832,46
	Minusvalenze patrimoniali	0,00
	Accantonamento per svalutazione crediti	0,00
	Oneri straordinari	4.206,32
	<b>RISULTATO ECONOMICO DI ESERCIZIO PRIMA DELLE IMPOSTE</b>	
	Imposte	64.701,06
<b>RISULTATO DELL' ESERCIZIO</b>		<b>360.093,94</b>

## 7.2. Riconoscimento debiti fuori bilancio

### Quadro 10 e 10-bis del certificato al rendiconto

Alla data di inizio mandato non sono stati riconosciuti debiti fuori bilancio e non esistono debiti ancora da riconoscere.

\*\*\*\*\*

Sulla base delle risultanze della relazione di inizio mandato la situazione finanziaria e patrimoniale del Comune di Cavenago di Brianza non presenta squilibri.

Cavenago di Brianza, 8 agosto 2019

IL SINDACO  
Dott. Davide Fumagalli